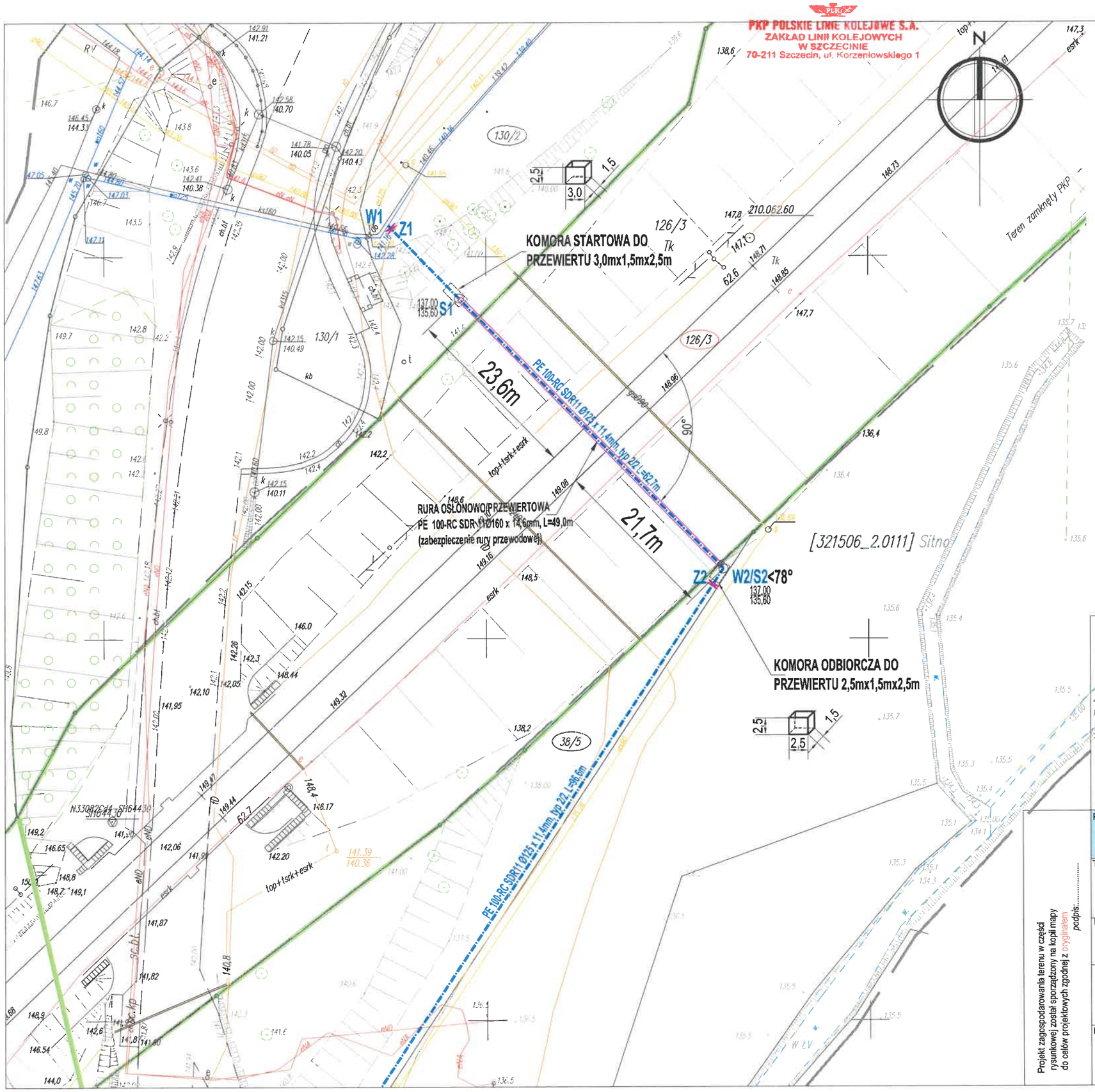

PKP S.A
Oddział Gospodarowania Nieruchomościami w Poznaniu
Kolejowy Ośrodek Dokumentacji Geodezyjnej i Kartograficznej
W obszarze oznaczonym na mapie linią
potwierdzamy w terenie aktualność treści kolejowej mapy sytuacyjno-wysokościowej. Dokumenty pokwalifikujące aktualność zostały przyjęte do zasobu w dniu
26-06-2024
Niniejsza mapa może służyć do celów projektowych
Szczecin dn. 26-06-2024

GEODETA UPRAWNIONY
Jacek Rzeszczuk
nr uprawnień zawodu 17203

GEODETA
mgr inż. Jerzy Cieszko
Nr uprawnień 4309

LEGENDA:

- PROJ. SIEĆ WODOCIĄGOWA, ROZDZIELCZA PE Ø125mm
- PROJ. RURA OSŁONOWO/PRZEWIERTOWA PEØ160mm
- Z1, Z2 - PROJ. ZASUWY DO WODY Ø100mm
- S1, S2 - PROJ. STUDNIE KONROLNE, ZŁAZOWE BET. Ø1200mm
- 126/3 - NIERUCHOMOŚĆ OBJĘTA OPRACOWANIEM - TEREN ZAMKNIĘTY PKP
- GRANICA TERENU PKP
- 130/2 38/5 - NIERUCHOMOŚCI OBJĘTE OPRACOWANIEM POZA TERENEM PKP

Projekt zagospodarowania terenu w części rysunkowej został sporządzony na kopii mapy do celów projektowych zgodnej z oryginałem
podpis:.....

Pracownia:
PRZEDSIĘBIORSTWO BUDOWLANO-INŻYNIERYJNE "BUDINŻ" mgr inż. Jan Sazon
ul. Warcisława IV 14a, 78-400 Szczecinek, tel./fax 943 7405 66 budinz@o2.pl

Temat:
BUDOWA SIECI WODOCIĄGOWEJ, ROZDZIELCZEJ PEØ125mm

Inwestor:
PRZEDSIĘBIORSTWO WODOCIĄGÓW I KANALIZACJI Sp. z o. o.
ul. Bugno 2, 78-400 SZCZECINEK

PROJEKT ZAGOSPODAROWANIA DZIAŁKI	br. sanitarna opracował:	mgr inż. Jan Sazon		Stadium: P. B.
	br. sanitarna projektował:	mgr inż. Małgorzata Sazon		Data: 09.2024 r.
Lokalizacja: Szczecinek, ul. Szczecińska, Sitno Identyfikator działki: 321501_1.0012.130/2, 321501_1.0012.126/3 Identyfikator działki: 321506_1.0012.38/5,			Skala: 1: 500	Rysunek nr. 1