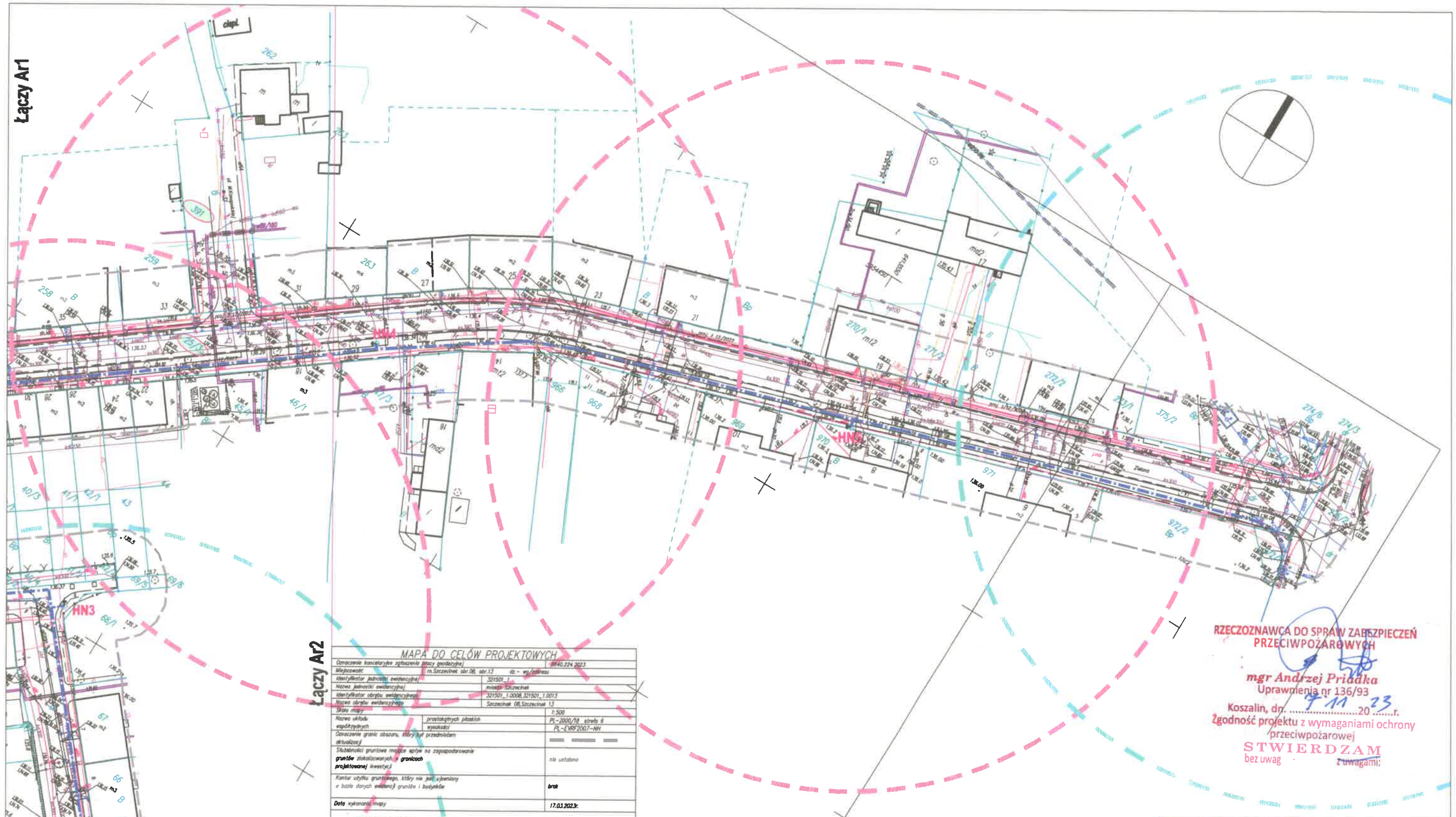

MAPA DO CELÓW PROJEKTOWYCH

Oznaczenie kancelaryjne zgłoszenia pracy geodezyjnej		6840.224.2023
Miejscowość	m.Szczecinek obr.08, obr.13	dz. - wg/zakresu
Identyfikator jednostki ewidencyjnej	321501_1	
Nazwa jednostki ewidencyjnej	miasto Szczecinek	
Identyfikator obrębu ewidencyjnego	321501_1.0008,321501_1.0013	
Nazwa obrębu ewidencyjnego	Szczecinek 08,Szczecinek 13	
Skala mapy		1:500
Nazwa układu współrzędnych	prostokątnych płaskich	PL-2000/18 strefa 6
	wysokości	PL-EVRF2007-NH
Oznaczenie granic obszaru, który był przedmiotem aktualizacji		
Służebności gruntowe mające wpływ na zagospodarowanie gruntów zlokalizowanych w granicach projektowanej inwestycji		nie ustalono
Kontur użytku gruntowego, który nie jest ujawniony w bazie danych ewidencji gruntów i budynków		brak
Data wykonania mapy		17.03.2023r.

GEOSYSTEM Jerzy Cieszko
78-400 Szczecinek ul.Warszkowa IV 6/2
tel.94 3740573 kom. 602105840

Jerzy Cieszko upr. nr zadz. 4389 zakres 1,2

Jestem świadomy odpowiedzialności karnej za złożenie fałszywych oświadczeń.
Oświadczam, że operat techniczny zawierający rezultaty prac geodezyjnych w wyniku których powstał niniejszy dokument uzyskał pozytywny wynik weryfikacji

Identyfikator zgłoszenia prac geodezyjnych	6840.224.2023
Organ służby geodezyjnej,który otrzymał zgłoszenie	Starosta Powiatu Szczecineckiego
Wykonawca prac geodezyjnych	GEOSYSTEM Jerzy Cieszko
nr.oraz data sporządzenia dokumentu zawierającego wynik pozytywnej weryfikacji	
Imię i nazwisko oraz nr uprawnień zawodowych kierownika prac	Jerzy Cieszko nr uprawnień 4389 zakres 1,2

RZECZOZNAWCA DO SPRAW ZABEZPIECZEŃ PRZECIWPOŻAROWYCH
mgr Andrzej Priadka
Uprawnienia nr 136/93
Koszalin, dn. 7.11.2023 r.
Zgodność projektu z wymaganiami ochrony przeciwpożarowej
STWIERDZAM
bez uwag z uwagami:

LEGENDA:

- PROJ. SIEĆ WODOCIĄGOWA, ROZDZIELCZA PEØ 160mm, L=488,7 mb i PEØ110, L=203,3mb
- PROJ. HYDRANTY NADZIEMNE HN DN 80mm - HN1 - HN5
- ISTN. HYDRANTY NADZIEMNE I PODZIEMNY DN 80mm - HNistn. i HPistn.

BUDINŻ PRZEDSIĘBIORSTWO BUDOWLANO-INŻYNIERYJNE "BUDINŻ" mgr inż. Jan Sazon
ul. Warszkowa IV 14a, 78-400 Szczecinek, tel./fax 943 7465 00 budinz@o2.pl

BUDOWA SIECI WODOCIĄGOWEJ, ROZDZIELCZEJ

Inwestor:
PRZEDSIĘBIORSTWO WODOCIĄGÓW I KANALIZACJI Sp. z o. o.
ul. Bugno 2, 78-400 SZCZECINEK

PROJEKT ZAGOSPODAROWANIA TERENU	br. sanitarna opracował:	mgr inż. Jan Sazon		Stadium: P. B.
	br. sanitarna projektował:	mgr inż. Małgorzata Sazon		Data: 10.2023 r.
Lokalizacja: SZCZECINEK, ul. Zielona i Zielony Zaułek dz. 167/1, 25/3, 09/1 obr 0013 m. Szczecinek dz. 391obr 0008 m. Szczecinek			Skala: 1: 750	Rysunek nr. Ar 2

Łączy Ar1

Łączy Ar2

HN1

HN3

6.206.10.01.4.4

6.206.10.01.4.2

MAPA DO CELÓW PROJEKTOWYCH

Oznaczenie kancelaryjne zgłoszenia pracy geodezyjnej		6640.224.2023
Miejscowość	m.Szczecinek obr.08, obr.13	ds. - wg/zakres
Identyfikator jednostki ewidencyjnej	321501_1	
Nazwa jednostki ewidencyjnej	miasto Szczecinek	
Identyfikator obrębu ewidencyjnego	321501_1.0008,321501_1.0013	
Nazwa obrębu ewidencyjnego	Szczecinek 08,Szczecinek 13	
Skala mapy		1:500
Nazwa układu współrzędnych	prostokątnych płaskich	PL-2000/18 strefa 6
	wysokości	PL-EVRF2007-NH
Oznaczenie granic obszaru, który był przedmiotem aktualizacji		
Służebności gruntowe mające wpływ na zagospodarowanie gruntów zlokalizowanych w granicach projektowanej inwestycji		nie ustalono
Kontur użytku gruntowego, który nie jest uprawniony w bazie danych ewidencji gruntów i budynków		brak
Data wykonania mapy		17.01.2023r.

GEOSYSTEM Jerzy Cieszko
78-400 Szczecinek ul.Wieniawskiego IV 6/2
tel.94 3740573 kom. 602105840

Jerzy Cieszko upr. nr zakr. 4389 zakres 1,2

Jestem świadomy odpowiedzialności karnej za złożenie fałszywych oświadczeń.
Oświadczam, że operat techniczny zawierający rezultaty prac geodezyjnych w wyniku których powstał niniejszy dokument uzyskał pozytywny wynik weryfikacji

Identyfikator zgłoszenia prac geodezyjnych	6640.224.2023
Organ służby geodezyjnej,który otrzymał zgłoszenie	Starosta Powiatu Szczecineckiego
Wykonawca prac geodezyjnych	GEOSYSTEM Jerzy Cieszko
nr.oraz data sporządzenia dokumentu zawierającego wynik pozytywnej weryfikacji	
Imię i nazwisko oraz nr uprawnień zawodowych kierownika prac	Jerzy Cieszko nr uprawnień 4389 zakres 1,2

LEGENDA:

- PROJ. SIEĆ WODOCIĄGOWA, ROZDZIELCZA PEØ 160mm, L=488,7 mb i PEØ110, L=203,3mb
- PROJ. HYDRANTY NADZIENNE HN DN 80mm - HN1 - HN5
- ISTN. HYDRANTY NADZIENNE I PODZIEMNY DN 80mm - HNistn. i HPistn.

PRZEDSIĘBIORSTWO BUDOWLANO-INŻYNIERYJNE
BUDNŻ "BUDNŻ" mgr inż. Jan Szaszn
ul. Wieniawskiego IV 14a, 78-400 Szczecinek, tel./fax 094 7400 66 budnz@o2.pl

BUDOWA SIECI WODOCIĄGOWEJ, ROZDZIELCZEJ

Inwestor:
PRZEDSIĘBIORSTWO WODOCIĄGÓW I KANALIZACJI Sp. z o. o.
ul. Bugno 2, 78-400 SZCZECINEK

PROJEKT ZAGOSPODAROWANIA TERENU	br. sanitarna opracował:	mgr inż. Jan Szaszn	Stadium: P. B.
	br. sanitarna projektował:	mgr inż. Małgorzata Szaszn	Data: 10.2023 r.
Lokalizacja: SZCZECINEK, ul. Zielona i Zielony Zaułek dz. 187/1, 203, 69/1 obr 0013 m. Szczecinek dz. 39/obr 0008 m. Szczecinek			Skala: 1: 750 / Rysunek nr: Ar 1

RZECZOZNAWCA DO SPRAW ZABEZPIECZEŃ PRZECIWPOŻAROWYCH
mgr Andrzej Priadka
Uprawnienia nr 136/93
Koszalin, dn. 7.11.2023 r.
Zgodność projektu z wymaganiami ochrony przeciwpożarowej
STWIERDZAM
bez uwag z uwagami: